



CAMPEONATO DE ESPAÑA UNIVERSITARIO DE ORIENTACIÓN

Vic y Gurb (Cataluña)
2024

17-19 de Mayo





**CAMPEONATO DE
ESPAÑA UNIVERSITARIO
DE ORIENTACIÓN**

Vic y Gurb (Cataluña)
2024



BOLETÍN 0 / ORIENTACIÓN

Vic / Gurb (Cataluña) 17-19 de mayo de 2024

1.- SECRETARÍA

2.- PARTICIPANTES E INSCRIPCIONES

3.- ACREDITACIÓN Y REUNIÓN TÉCNICA

4.- PROGRAMA DE COMPETICIÓN Y MAPA GENERAL DE LOCALIZACIONES

5.- INFORMACIÓN TÉCNICA DE LOS 4 CIRCUITOS

6.- LOGÍSTICA (TRANSPORTE INTERNO Y AVITUALLAMIENTOS SOSTENIBLES)

7.- PLAN DE VIAJE

8.- OFERTA DE ALOJAMIENTOS

9.- COMUNICACIÓN Y REDES SOCIALES

10.- ORGANIZACIÓN Y COLABORACIÓN



CAMPEONATO DE ESPAÑA UNIVERSITARIO DE ORIENTACIÓN

Vic y Gurb (Cataluña)
2024



1.-SECRETARÍA TÉCNICA

PREVIA A LA COMPETICIÓN: SERVEI D'ESPORTS DE LA UNIVERSITAT DE VIC - UNIVERSITAT CENTRAL DE CATALUNYA		
Persona de contacto:	Ramon Verdaguer	
Teléfono:	Tel. 93 881 55 11	
Correo electrónico:	servei.esports@uvic.cat	
Dirección:	C/Sagrada Família, 7 08500-Vic (BCN)	
Web del campeonato:	https://www.uvic.cat/es/esports/ceuorientacion2024	
Instagram del campeonato:	@ceuorientacion2024	
DURANTE LA COMPETICIÓN:		
Técnicos orientación:	Jordi Sales / Pau Llorens	Tel. 639 71 21 12 / 616 10 42 26
Técnico Servicio de Deportes:	Ramon Verdaguer	Tel. 629 86 55 76



2.- PARTICIPANTES E INSCRIPCIONES

• Participantes

En el Campeonato de España Universitario (CEU) 2024 podrán participar todas aquellas personas matriculadas en el curso 2023-2024 que acrediten ser estudiantes de Grado, Máster o Doctorado en títulos oficiales reconocidos a nivel nacional según lo establecido en el artículo 9 de la Ley Orgánica 2/2023 de Universidades.

La participación se realizará en representación de la universidad en la que estén matriculados, sin posibilidad de representar a más de una universidad durante el curso académico en el que se desarrolla el CEU.

• Inscripciones

1. El número de equipos inscritos por categoría y modalidad es:

a. Individual:

1. Masculina Universitaria: Sprint, Distancia Media y Distancia Larga.
2. Femenina Universitaria: Sprint, Distancia Media y Distancia Larga.

b. Categoría Absoluta:

Hombres y mujeres compiten en la misma categoría, para la prueba de O-Precisión (Trail-O).

2. Cada universidad podrá presentar un número máximo de tres (3) participantes en categoría masculina y tres (3) en categoría femenina, que competirán en las categorías individual masculina M-U (Masculina Universitaria) e individual femenina F-U (Femenina Universitaria), respectivamente. Así mismo, podrán inscribir en O-Precisión (Trail-O) hasta dos (2) deportistas más, al menos uno de ellos con el certificado de elegibilidad de IOF en vigor. Aparte de los otros seis (6) deportistas, el máximo de ocho (8) deportistas.

3. Una vez cerrada la inscripción nominativa de los participantes, en casos excepcionales y previa justificación, podrán realizarse sustituciones hasta 48 horas antes del comienzo del campeonato, siempre que el nuevo participante reúna las mismas condiciones exigidas al que se da de baja. En este apartado sólo deberá indicar el número máximo y mínimo de deportistas y oficiales que se podrán acreditar para el campeonato.



CAMPEONATO DE ESPAÑA UNIVERSITARIO DE ORIENTACIÓN

Vic y Gurb (Cataluña)
2024



4. Las universidades podrán inscribir, a los efectos de lo dispuesto en la convocatoria oficial de los Campeonatos de España Universitarios, un (1) entrenador o entrenadora, o en su lugar delegado o delegada, y un (1) jefe o jefa de delegación.

5. Se premiará la clasificación individual y por equipos (universidades).

- **Forma y plazo de inscripción**

Las inscripciones se realizarán en la aplicación dels Consejo Superior de Deportes hasta siete (7) días antes del día de la competición, tal y como establece el Reglamento Técnico para esta modalidad deportiva. El período de inscripción finaliza el 10/05/2024.



3.- ACREDITACIÓN Y REUNIÓN TÉCNICA

- **Acreditación**

La acreditación se llevará a cabo en el aula CS102 (edificio C) de la Universitat de Vic-Universitat Central de Catalunya, ubicada en la Calle Sagrada Família 7, 08500-Vic. El horario de acreditación será el viernes 17 de mayo de 2024 de de 9:30 a 13:30 horas. El trámite debe ser realizado por el Jefe/a de Delegación o una persona autorizada por la universidad. Los participantes deben presentar su identificación personal y cumplir con las condiciones establecidas en el apartado 5 en el reglamento general, presentando la siguiente información: original del documento nacional de identidad (DNI), pasaporte, carné de conducir o tarjeta de residencia.

La comisión de control y la acreditación estará formada por:

- Ramon Verdaguer (Servei d'Esports de la UVic-UCC)
- Ulpiano Roman (Delegado del Comité Español de Deporte Universitario (CEDU))
- Héctor Esteve o Roger Casal Fernandez (Asesor técnico del Consejo Superior de Deportes (CSD))

El juez-controlador de la competición será José Barberá Verdugo (controlador nacional de la FEDO)

Las universidades interesadas podrán solicitar ante el Comité Organizador la acreditación de sus participantes hasta una hora antes del comienzo de la competición, tramitando la misma por escrito al correo electrónico servei.esports@uvic.cat con un mínimo de 48 horas de antelación.

- **Reunión técnica**

La reunión técnica se llevará a cabo presencialmente y por streaming después del cierre de las acreditaciones. Viernes 17 de mayo de 2024 a las 13:30h
Presencial:

Lugar: Sala Mercè Torrents (C/Sagrada Família 7, 08500-Vic (Barcelona)

Edifici C de Miramarges, planta -1

C/ Miquel Martí i Pol, 3 08500 Vic (Barcelona)

Streaming:

<https://www.youtube.com/watch?v=9BhpZVoYbg0>



CAMPEONATO DE ESPAÑA UNIVERSITARIO DE ORIENTACIÓN

Vic y Gurb (Cataluña) 2024



- Mapa del Campus Miramarges de la Universidad de Vic (acreditación y reunión técnica) <https://shorturl.at/dkm35>





4. PROGRAMA DE COMPETICIÓN Y MAPA GENERAL DE LOCALIZACIONES

VIERNES 17/05/24	DE 9 A 20H MODEL EVENT	PARQUING: <u>ZONA DEPORTIVA DE VIC</u> MAPA MODEL EVENT: <u>TERRERS DE GURB</u> (el mapa se podrá descargar e imprimir de la página web)
	9:30 A 13:30H ACREDITACIÓN	UNIVERSITAT DE VIC (C/SAGRADA FAMÍLIA 7 08500-VIC (BCN) <u>AULA CS102 (edificio C)</u>)
	13:30H PRESENTACIÓN Y REUNIÓN TÉCNICA	UNIVERSITAT DE VIC (C/SAGRADA FAMÍLIA 7 08500-VIC (BCN) <u>SALA MERCÈ TORRENTS (edificio C)</u>)
	18H MODALIDAD SPRINT	<u>PLAZA MAYOR Y CASCO ANTIGUO DE VIC</u>
	ENTREGA DE MEDALLAS (SPRINT)	<u>PLAZA MAYOR DE VIC</u>
SÁBADO 18/05/24	9H DISTANCIA LARGA	<u>IGLESIA DE SANT ANDREU DE GURB</u> (aparcamiento de coches y zona de vestuarios/duchas en el <u>Pabellón Municipal de Gurb</u>)
	17:30H MODALIDAD TRAIL-O	<u>UNIVERSIDAD DE VIC (CALLE MIRAMARGES 4) / ZONA DEPORTIVA</u>
DOMINGO 19/05/24	9H DISTANCIA MEDIA	<u>IGLESIA DE SANT ANDREU DE GURB</u> (aparcamiento de coches y zona de vestuarios/duchas en el <u>Pabellón Municipal de Gurb</u>)
	12:30/13H ENTREGA DE MEDALLAS Y TROFEOS (DISTANCIA LARGA, MEDIA, TRAIL-O Y EQUIPOS)	<u>IGLESIA DE SANT ANDREU DE GURB</u> (aparcamiento de coches en el Pabellón Municipal de Gurb)



CAMPEONATO DE ESPAÑA UNIVERSITARIO DE ORIENTACIÓN

Vic y Gurb (Cataluña) 2024



Mapa general de localizaciones:

Mapa de las poblaciones de Vic y Gurb con las ubicaciones de las zona de los circuitos, de los hoteles y de la Universitat de Vic

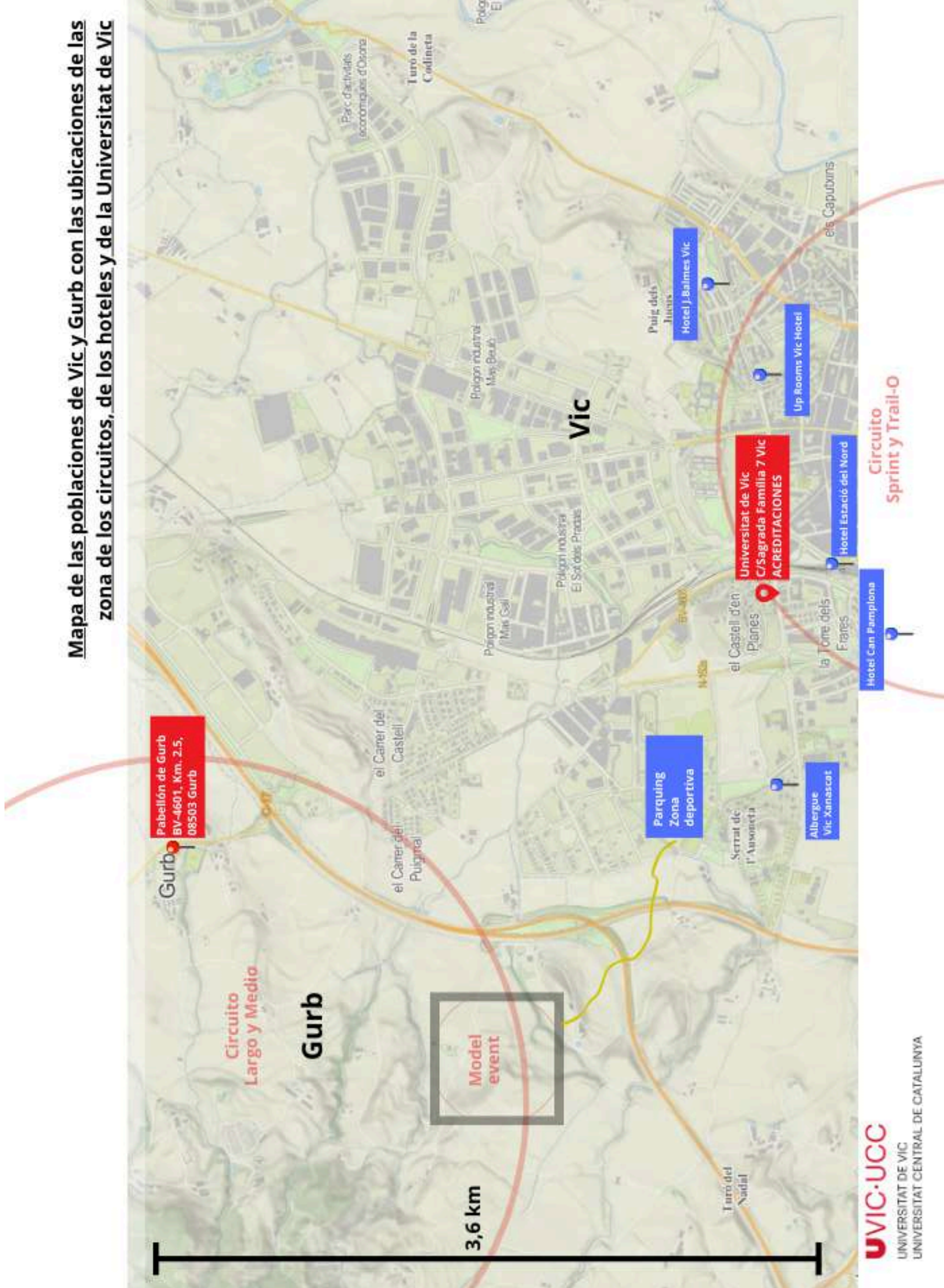



**CAMPEONATO DE
ESPAÑA UNIVERSITARIO
DE ORIENTACIÓN**

Vic y Gurb (Cataluña)
2024



5- INFORMACIÓN TÉCNICA DE LOS CIRCUITOS

MODEL EVENT

Viernes 17 de mayo de 2024. De 9h a 20h. Zona Esportiva de Vic



Parquing en la Zona Esportiva de Vic.
Aproximación al mapa a 1km por pista y sendero.

Localización Zona deportiva de Vic:
41.937045944393304, 2.237171704104552

Localización Model Event:
41.94151512649936, 2.225477273114519

Mapa - Terrers de Gurb

Escala del mapa: 1 : 7.500

Equidistancia: 5 metros

Cartografía: J.Sales (2011)

Actualización: J.Sales (2023)

Base cartográfica: ICGC



CAMPEONATO DE ESPAÑA UNIVERSITARIO DE ORIENTACIÓN

Vic y Gurb (Cataluña)
2024



MODALIDAD SPRINT

Viernes 17 de mayo de 2024. 18h. Plaza Mayor y casco antiguo de Vic.

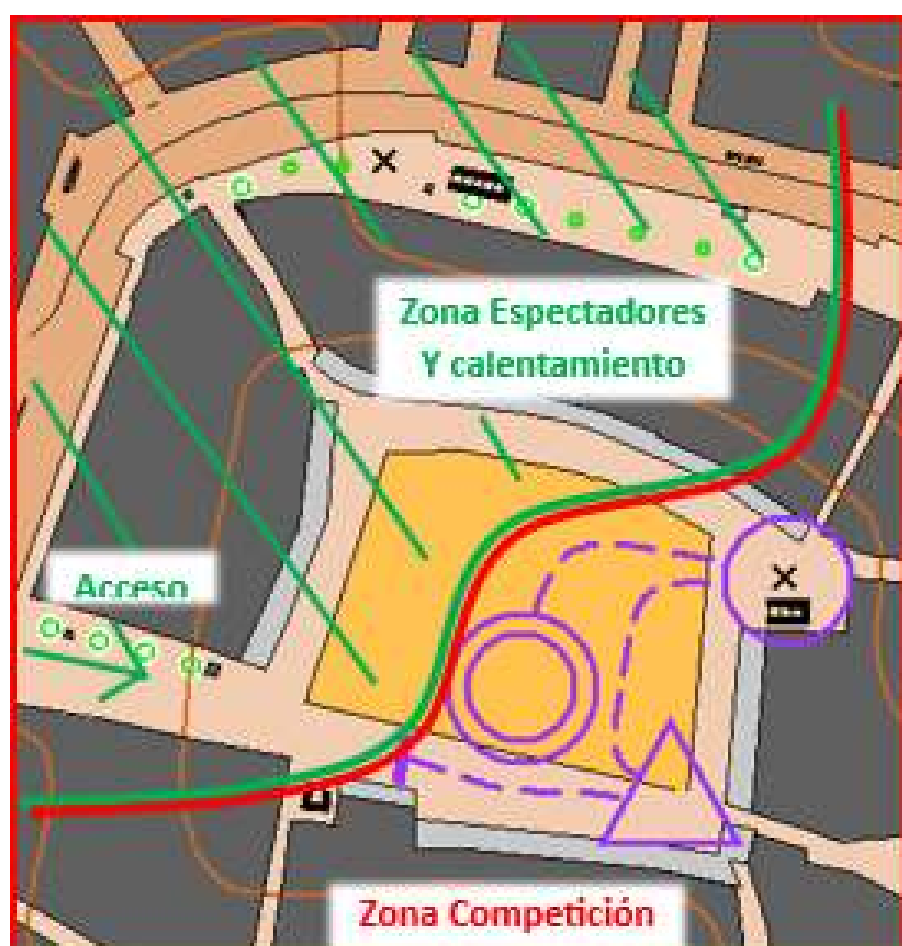

Mapa - Vic centro

Escala del mapa: 1 : 4.000

Equidistancia: 2,5 metros

Cartografía: Pau Llorens (2020)

Actualización: Pau Llorens (2024)

Base cartográfica: ICGC (BT 1:1000)

Distancias y desnivel:

Hombres, 4,2 km / +65 m / 21
controles / tiempo ganador 14'30"

Mujeres, 3,5 km / + 47,5m / 18
controles / tiempo ganadora 14'30"

Centro de competición, Accesos y Cuarentena

Plaça Major de Vic - <https://maps.app.goo.gl/Mpk7NoNaNX9HRTQ47>

Accesos: Únicamente entrando a la plaza por el oeste, (Carrer Jacint Verdaguer) des de la estación. Los deportistas y técnicos deberán llegar a la plaza andando, habiendo aparcado siempre fuera de la zona embargada.

Aparcamiento: Zona universitaria o parte Oeste de la ciudad (abundantes aparcamientos cerca de la estación).

Cuarentena: Todos los deportistas deberán estar en el centro de competición 1h antes de la salida del primer corredor.

La prueba Sprint será ofrecida y retransmitida por streaming por el canal de youtube de la UVic-UCC: <https://www.youtube.com/watch?v=7VrFnbMKWB4>



CAMPEONATO DE ESPAÑA UNIVERSITARIO DE ORIENTACIÓN

Vic y Gurb (Cataluña)
2024



Información técnica:

Cambio de mapa en ambos recorridos, justo en el paso de espectadores y utilizando el mismo triangulo de salida.

Ambos mapas estarán en la misma cara de un papel A4. La parte de arriba estará la primera mitad de la carrera, y en la parte de abajo estará la segunda mitad, después del paso de espectadores.

Habrà descripción de control en el mapa y también recortada para colocar en el porta descripciones.

Habrà Warm Up Map de la zona para que todos los deportistas puedan calentar dentro de los limites correctos y preparar la parte mental y visual para la lectura del mapa.

Notas del trazador (Pau Llorens):

El mapa de Vic Centro nos ofrece una zona de calles antiguas aleatorias, con gran cantidad de elecciones de ruta y todas ellas peatonales sin vehículos, consiguiendo así un terreno magnifico para un sprint urbano.

Con los trazados se busca una combinación de dificultad técnica elevada con las elecciones de ruta junto con la emoción de un paso de espectadores donde todos los participantes van a ser animados y aplaudidos por sus compañeros y rivales.

La salida y meta de la competición será en la misma Plaça Major de Vic, donde se ubica el centro de competición y donde, únicamente en la zona norte y oeste se puede calentar sin entrar en la zona de competición, como se muestra en el croquis de meta.

- Al finalizar la prueba de Sprint se hará la entrega de premios de esta modalidad en la Plaça Major de Vic.



CAMPEONATO DE ESPAÑA UNIVERSITARIO DE ORIENTACIÓN

Vic y Gurb (Cataluña)
2024



DISTANCIA LARGA

Sábado 18 de mayo de 2024. 9h. Iglesia de Sant Andreu de Gurb (aparcamiento de coches en el Pabellón de Gurb)

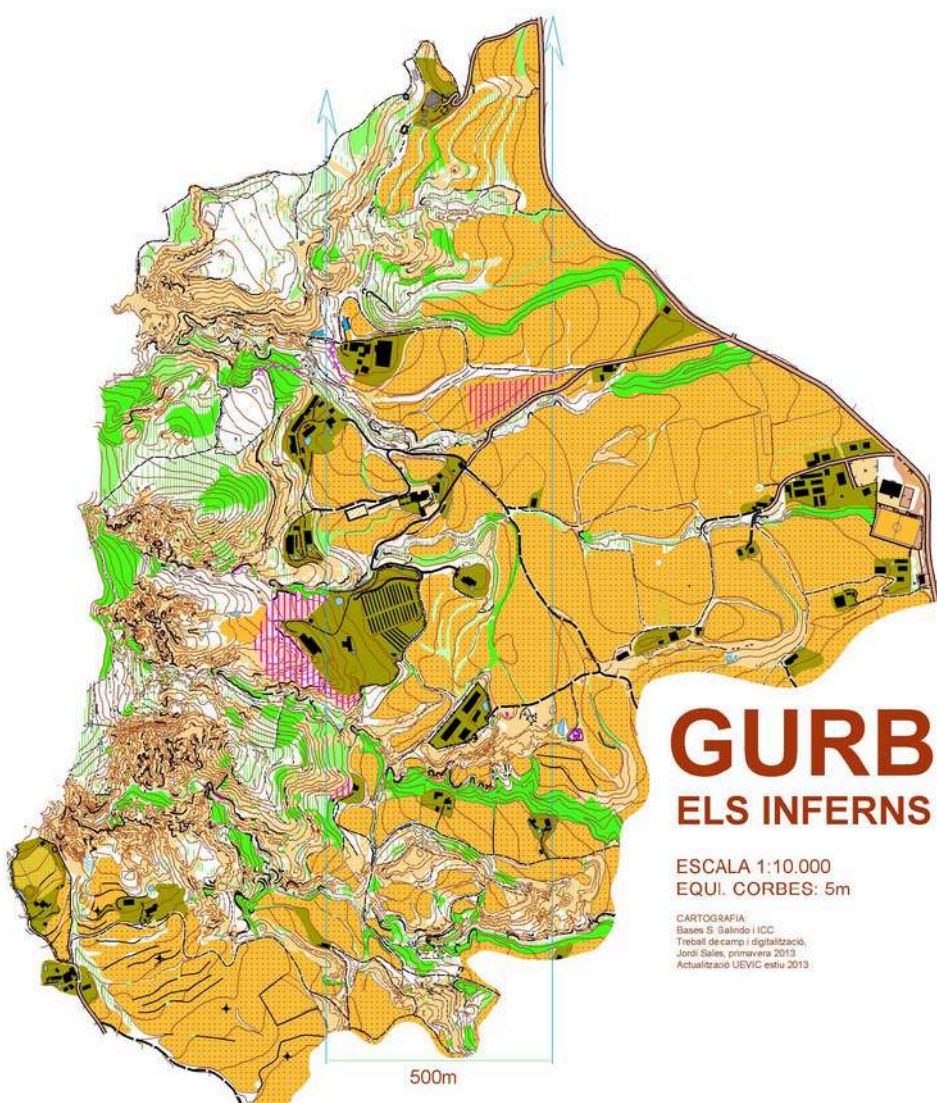

Mapa: Terrers de Gurb

Escala del mapa: 1 : 10.000

Equidistancia: 5 metros

Cartografia: Jordi Sales 2011

Actualitzación: Invierno/primavera

2024 (Jordi Sales / Pau Llorens)

Base cartográfica: Santiago Galindo

2011 / ICGC (DTM 2m) 2024

Distancias y desnivel:

Hombres, 6,9 km / +465 m / 24

controles / tiempo ganador 65'

Mujeres, 5,1 km / +265 m / 18 controles

/ tiempo ganadora 65'

Información técnica:

El terreno destaca por la singularidad de las margas (testimonio de un antiguo océano hace más de 50 millones de años), son zonas de erosión con desniveles fuertes, algunos infranqueables, y con adherencia muy variable. Se combina con zonas rurales de cultivo y bosque mediterráneo (roble, encina y pino), de carrera más o menos rápida. Mayoritariamente el bosque está bastante limpio, aunque hay algunas zonas con presencia de matorrales y/o ramas caídas y/o árboles secos caídos (solo los más significativos están representados). Es necesario ir debidamente protegido. Debería haber muchos matices de vegetación, pero estos son tan pequeños y abundantes que hay zonas que se han tenido que generalizar para facilitar la lectura del mapa. Habrá áreas que debido a las lluvias de primavera pueden presentar mayor intensidad de sotobosque (ortigas o rebrotes de plantas).



CAMPEONATO DE ESPAÑA UNIVERSITARIO DE ORIENTACIÓN

Vic y Gurb (Cataluña)
2024



Notas del trazador (Jordi Sales)

En esencia se ha buscado poder ofrecer las mejores elecciones de itinerario (largas o no) que posibilite el mapa, y todo el trazado gira en torno a esta premisa. El trazado presenta una variedad notable de zonas con características de navegación diferenciadas, lo que da como resultado una carrera exigente y completa a nivel técnico; Si además añadimos los desniveles pronunciados (aunque sean cortos) y algunas texturas muy irregulares e inestables, podemos afirmar que quien mejor module todos estos ingredientes disfrutará y rendirá con creces.

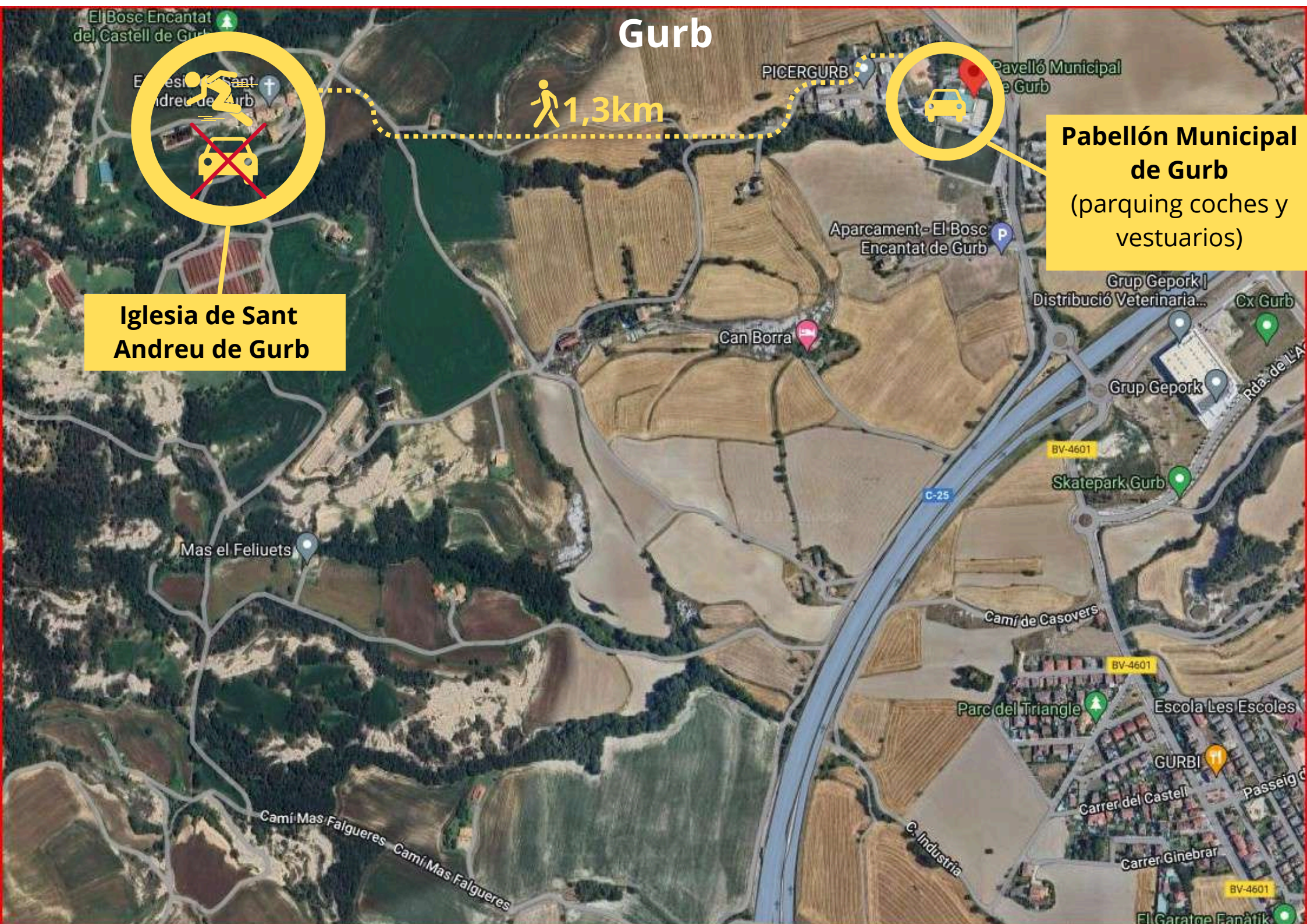



CAMPEONATO DE ESPAÑA UNIVERSITARIO DE ORIENTACIÓN

Vic y Gurb (Cataluña)
2024



DIRECCIONES:

- Pavelló Municipal de Gurb, BV-4601, Km. 2.5, 08503 Gurb, Barcelona
- Iglesia de Sant Andreu de Gurb, 08503 Gurb, Barcelona

- No se puede acceder con vehículo a la Iglesia de Sant Andreu de Gurb (parquing de vehículos situado en el Pabellón Municipal de Gurb (1,3km))
- Al finalizar la prueba se hará la entrega de medallas y trofeos



CAMPEONATO DE ESPAÑA UNIVERSITARIO DE ORIENTACIÓN

Vic y Gurb (Cataluña)
2024



MODALIDAD TRAIL-O

Sábado 18 de mayo de 2024. 18h. Salida > Universidad de Vic (Calle Miramarges 4, 08500-Vic)

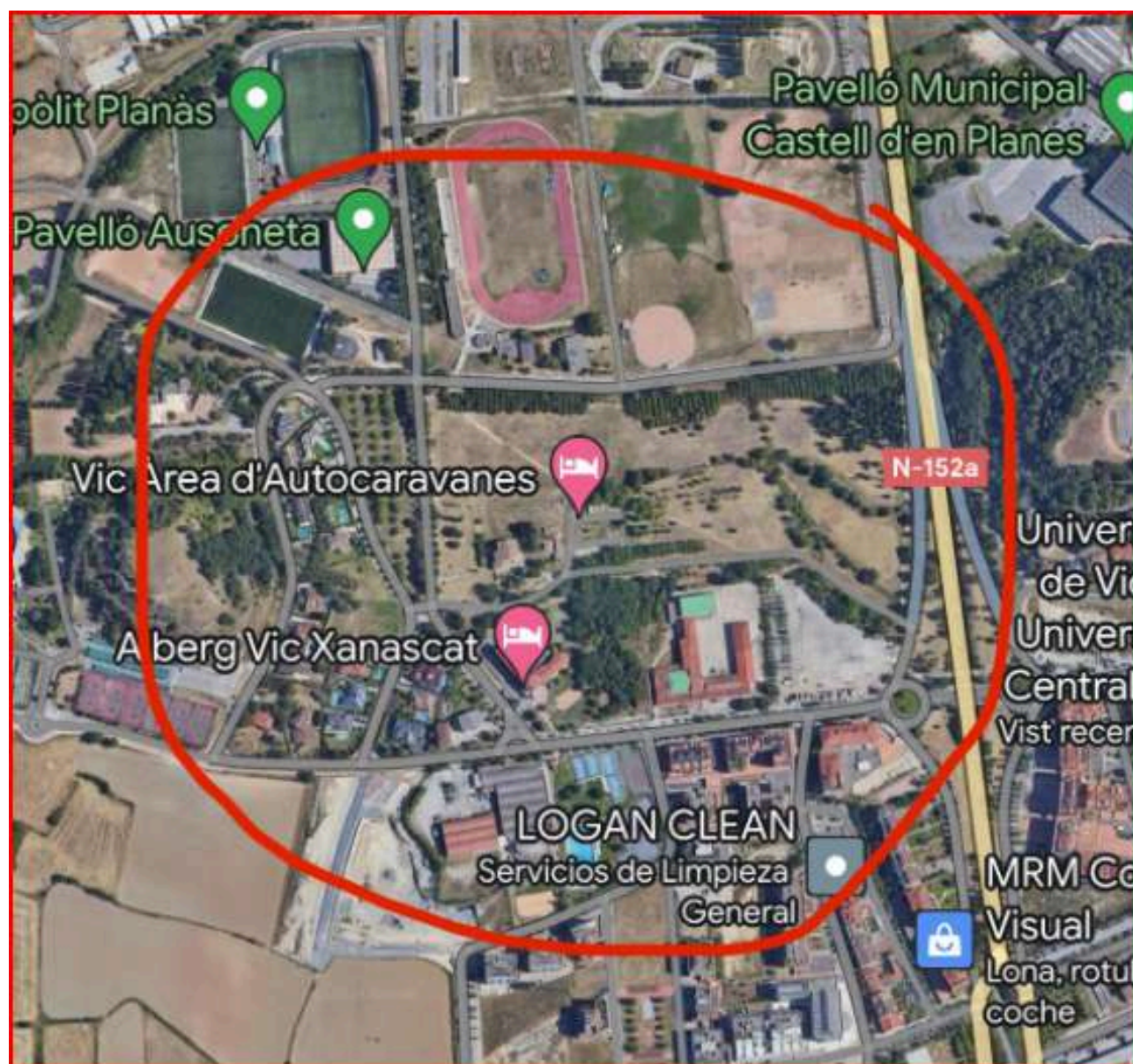

Mapa – Zona Esportiva de Vic

Escala del mapa: 1 : 4.000

Equidistancia: 2,5 metros

Cartografía: Jordi Sales (2015)

Actualización: Jordi Sales (2024)

Base cartogràfica: ICGC (BT 1:1000)



CAMPEONATO DE ESPAÑA UNIVERSITARIO DE ORIENTACIÓN

Vic y Gurb (Cataluña)
2024



Centro de competición, Accesos y Cuarentena

Universitat de Vic - Calle Miramarges,4 08500-Vic

Aparcamiento: Zona universitaria o parte Oeste de la ciudad (abundantes aparcamientos cerca de la estación.

Des de la Universidad se dará indicaciones exactas (Warm Up Map) para llegar al punto de salida.

Información Técnica

Recorrido Trail O único, idéntico para ambos sexos.

2 o 3 puntos de observación, donde se dará un mapa por corredor/a al mismo momento que marcan el control de inicio de cada punto.

En cada punto de observación los/las deportistas tienen un máximo de 15 minutos para marcar si los controles que tienen en el mapa corresponden con los que pueden ver en la realidad (A o Z) (Coinciden o no coinciden). Este marcaje se hará de forma manual en una tarjeta de papel.

Cuando terminen los controles, marcan estación sportident para neutralizar tiempo hasta el próximo punto de visualización o marcan la meta en el último.

El inicio y final de cada punto de observación se hace con Sportident, para tener el tiempo máximo de visualización de cada deportista.

La distancia a recorrer en cada punto de observación será pequeña y siempre asfaltada, siempre adaptada para hacer el campeonato inclusivo.

Notas del trazador (Pau Llorens)

Que fuese un recorrido 100% inclusivo ha sido una voluntad des del inicio, y hemos conseguido con este mapa una calidad importante en el recorrido. El mapa nos ofrece distintos elementos tanto de ciudad como de vegetación y formas del terreno que nos van a permitir generar una dificultad entre moderada y alta en algunos de los controles, donde será importante comprobar bien la totalidad de la información cartográfica y de los trazados.



CAMPEONATO DE ESPAÑA UNIVERSITARIO DE ORIENTACIÓN

Vic y Gurb (Cataluña)
2024



DISTANCIA MEDIA

Domingo 19 de mayo de 2024. 9h. Iglesia de Sant Andreu de Gurb (aparcamiento de coches en el Pabellón de Gurb)

Con toda la intención hemos ido a buscar la zona más técnica del mapa, con más detalles y micro relieve, como terreno de juego para esta modalidad de media. Predominan los cambios de dirección, tramos cortos, con alguna elección de itinerario, y a pesar de algunas pendientes fuertes y cortas, y las texturas ásperas, el trazado es mayoritariamente dinámico.

Generalidades:

- Los trazados están pensados para no tener que cruzar ningún cultivo, estos en esta época están en un momento especialmente sensible, no se debe cruzar ningún cultivo por el medio, está prohibido aunque no se hayan marcado en rojo.
- Todas las zonas cercanas a las masías ya se han representado como privadas, respétenlo y en caso de duda hagan uso del sentido cívico común.
- En caso de altas temperaturas es un terreno donde el calor se hace notar con muchas ganas, tengan en cuenta esto al preparar el material de carrera, aunque haya puntos de agua en el trazado.



Mapa: Terrers de Gurb

Escala del mapa: 1 : 7.500

Equidistancia: 5 metros

Cartografía: Jordi Sales 2011

Actualitzación: Invierno/primavera 2024

(Jordi Sales / Pau Llorens)

Base cartográfica: Santiago Galindo 2011 /

ICGC (DTM 2m) 2024

Distancias y desnivel:

Hombres, 3,3 km / +275 m / 22 controles /
tiempo ganador 35'

Mujeres, 3,0 km / +225 m / 18 controles /
tiempo ganadora 35'



CAMPEONATO DE ESPAÑA UNIVERSITARIO DE ORIENTACIÓN

Vic y Gurb (Cataluña)
2024

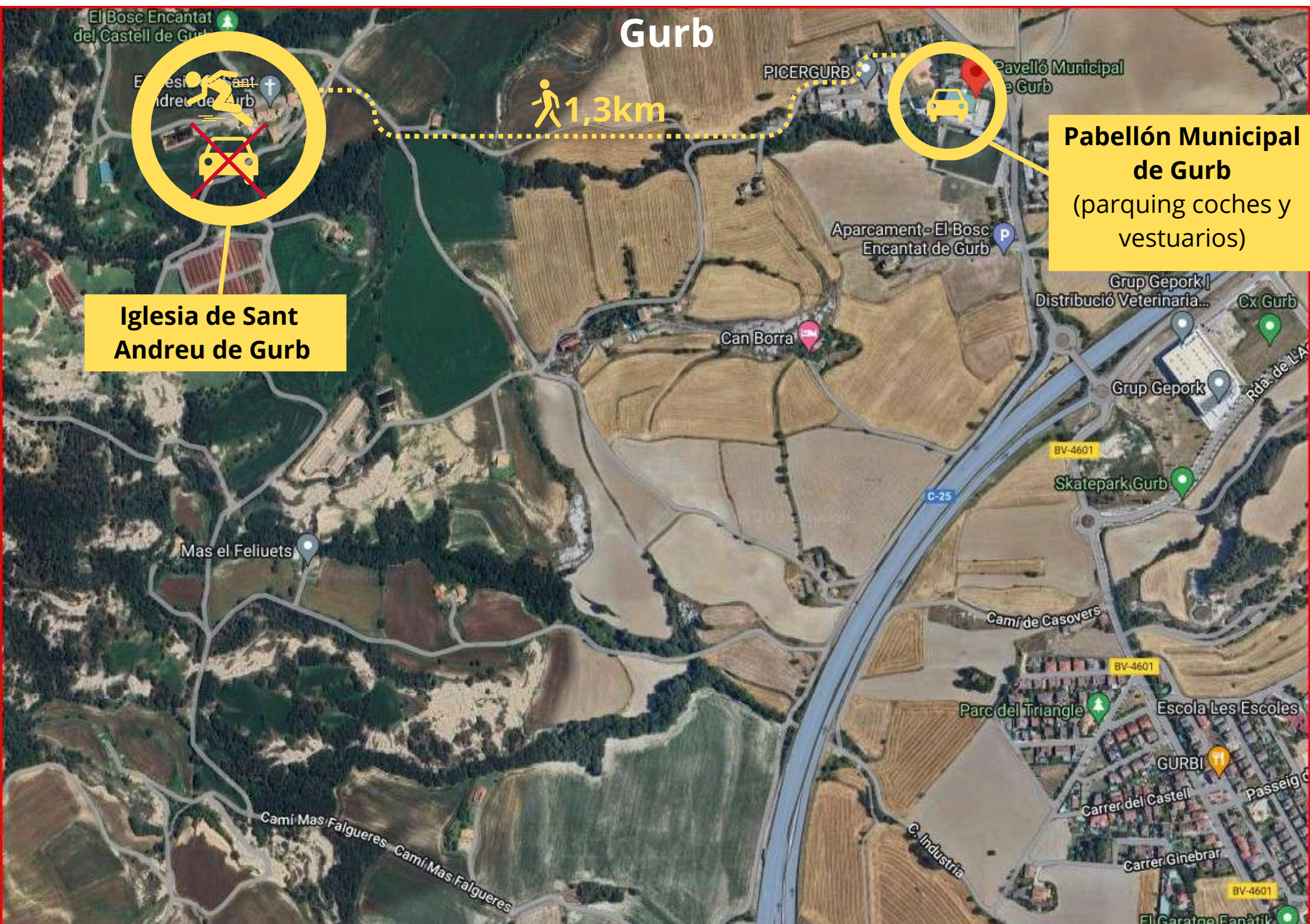

DIRECCIONES:

- [Pavelló Municipal de Gurb, BV-4601, Km. 2.5, 08503 Gurb, Barcelona](#)
- [Iglesia de Sant Andreu de Gurb, 08503 Gurb, Barcelona](#)

- No se puede acceder con vehículo a la Iglesia de Sant Andreu de Gurb (parquing de vehículos situado en el Pabellón Municipal de Gurb (1,3km))
- Al finalizar la prueba se hará la entrega de medallas y trofeos



6.- LOGÍSTICA

- **Transporte interno**

Para las pruebas que se realizarán en Gurb (distancia media y larga) la organización pone a disposición de los/las participantes transporte interno de la ciudad de Vic hasta el Pabellón de Gurb (ida y vuelta). Se informará del lugar de salida en la Reunión técnica y por los canales oficiales de comunicación)

- **Avituallamiento sostenible**

La organización facilitará en las 4 pruebas un avituallamiento de fruta y agua, y se entregará a los/las deportistas en el welcome pack una botella que deberá de utilizarse para los avituallamientos (en los avituallamientos no se facilitarán vasos ni botellas de agua)





CAMPEONATO DE ESPAÑA UNIVERSITARIO DE ORIENTACIÓN

Vic y Gurb (Cataluña)
2024



7.- PLAN DE VIAJE

Se requiere que las universidades participantes completen el siguiente formulario obligatorio antes del viernes 10 de mayo a las 11:00 horas. Además de los datos del plan de viaje es importante que rellenen la información solicitada sobre SPORTident que encontrarán en el mismo formulario.

<https://docs.google.com/forms/d/e/1FAIpQLSeWc9-j7oKY8dbZBDYNbziH3-yXv07WpORHwsVvQuFYFszC2A/viewform>



8. OFERTA DE ALOJAMIENTOS

La ciudad de Vic ofrece diversas opciones de alojamiento que pueden satisfacer las necesidades de deportistas y técnicos durante el evento. A continuación, se detalla un par de alojamientos con con información de contacto y precios por noche:

Albergue Vic Xanascat**

- Dirección: Avinguda d'Olímpia, 4, 08500-Vic (BCN)
- Contacto: vic.xanascat@gencat.cat / Tel.: 93 889 4938 / 93 883 4932
- Distancias: A 3,6 km del Pabellón de Gurb, a 1 km de la Plaza de Vic, a 600 metros de la UVic-UCC.
- Precio: De 17 a 23€ por noche.

Oferta Hotelera

Viajes Diseño (mar@viajesdiseno.com / 96 820 2514 / 606 973 925)

Hotel J.Balmes*** AD 56€ (precio por persona en habitación doble. IVA y tasa turística incluida)

9. COMUNICACIÓN Y REDES SOCIALES

- Cuenta de instagram del campeonato: ceuorientacion2024
- Lista de distribución de whatsapp del campeonato: acceder con el siguiente LINK: <https://chat.whatsapp.com/I7WuaYs9DQL0bjaAZkd6zQ> o escanear el código QR (se informará a partir del primer día de la competición)





CAMPEONATO DE ESPAÑA UNIVERSITARIO DE ORIENTACIÓN

Vic y Gurb (Cataluña) 2024



10.- ORGANIZACIÓN Y COLABORACIÓN

Promueve:



Organización técnica:



Con el soporte de:

